

## ⑥ 主要主客施設の立地状況

■養老線沿線市町の観光施設・資源利用者は年間約2,800万人

■養老線及び沿線バス交通でアクセスできない観光施設・資源が存在

養老線沿線市町の観光施設・資源は、平成27年度現在、年間約2,800万人が利用されています。しかし、これら観光施設・資源の立地状況を見ると、沿線バス交通等でアクセスできない施設・資源も存在します。

また、養老線沿線市町の公共施設、医療施設では、養老線及び沿線バス交通の利用圏域内に多く立地しています。

表2-5 観光施設・資源① ( : 養老線駅から1km、沿線バスバス停から500m圏域外の施設を示す)

年間利用者数(人)		平成23年	平成24年	平成25年	平成26年	平成27年
大垣市	かみいしづ緑の村公園	95,751	55,136	71,802	68,958	105,115
	大垣城	55,923	61,678	68,501	71,984	78,638
	日本昭和音楽村・江口夜詩記念館	40,962	47,984	44,629	35,017	23,144
	墨俣一夜城(歴史資料館)	26,461	26,750	35,949	41,195	36,127
	ソフトピアジャパン	217,906	210,113	191,160	198,492	191,060
	大垣市情報工房	129,753	103,841	145,781	146,398	160,256
	水のパビリオン	112,291	114,332	128,246	122,888	118,996
	こどもサイエンスプラザ	98,289	109,975	121,568	124,890	121,341
	牧田川の鮎釣、川遊び、多良峡の紅葉	64,650	66,900	65,150	62,700	72,100
	奥の細道むすびの地	21,600	2,754	-	-	-
	守屋多々志美術館	-	10,009	7,844	-	-
	歴史民俗資料館	12,864	11,328	9,070	-	-
	郷土館	18,927	19,725	24,653	34,291	34,544
	コスモドーム	12,842	13,182	12,430	8,072	-
	奥の細道むすびの地記念館	-	187,756	266,892	239,018	224,774
小計	908,219	1,041,463	1,193,675	1,153,903	1,166,095	
桑名市	多度大社	1,385,000	1,385,000	1,407,000	1,503,000	1,438,000
	多度山上公園	68,150	68,150	68,150	68,150	68,150
	ナガシマリゾート(なばなの里を含む)	6,984,700	7,049,400	7,060,000	6,700,000	15,150,000
	長島スポーツランド	134,200	127,826	138,100	140,100	140,700
	輪中の郷	53,829	54,426	46,268	54,347	51,843
	カルチャービレッジ	350,550	238,276	179,515	212,422	205,874
	水郷花火大会	180,000	180,000	180,000	180,000	190,000
	アクアプラザながら	-	12,627	10,370	8,548	9,150
	ニューハートピア温泉	80,611	105,530	113,168	80,296	74,726
	花まつり	72,000	87,000	107,000	107,000	107,000
	金魚まつり	13,000	13,000	13,000	13,000	13,000
	石取祭	180,000	200,000	220,000	250,000	250,000
	桑名の殿様御台所祭・千姫折鶴祭	130,000	130,000	120,000	-	-
	六華苑	45,094	46,339	50,660	39,430	48,121
	桑名市博物館	-	16,733	19,787	16,612	13,853
	石取会館	-	11,698	11,043	9,482	9,753
	三八市	205,000	205,000	205,000	205,000	195,000
	九華公園	52,000	52,000	62,000	62,000	62,000
	くわなまちの駅	-	-	25,300	26,715	32,660
	多度峡天然プール	-	-	26,000	20,000	25,130
水辺のやすらぎパーク	-	-	17,486	15,178	19,278	
又木茶屋	-	-	17,610	15,173	15,937	
小計	9,934,134	9,983,005	10,097,457	9,726,453	18,120,175	

表 2-5 観光施設・資源② ( : 養老 線駅から 1km、沿線バスバス停から 500m 圏域外の施設を示す)

年間利用者数 (人)		平成 23 年	平成 24 年	平成 25 年	平成 26 年	平成 27 年
海津市	海津市歴史民俗資料館	15,965	12,392	14,799	11,936	11,386
	南濃温泉「水晶の湯」	155,045	121,794	136,637	139,354	140,060
	海津温泉	467,385	420,972	399,803	375,589	373,111
	道の駅「月見の里南濃」	519,824	519,586	531,496	513,536	522,431
	道の駅「クレール平田」	604,224	589,734	576,213	534,517	496,908
	千本松原・国営木曾三川公園	1,507,131	1,301,274	1,447,390	1,547,190	1,533,712
	千代保稲荷神社	1,978,035	1,944,482	1,893,819	1,755,008	1,628,892
	小計	5,247,609	4,910,234	5,000,157	4,877,130	4,706,500
養老町	楽市楽座・養老	65,448	55,133	59,251	51,821	56,355
	養老天命反転地	72,721	61,263	65,821	57,583	62,618
	岐阜県こどもの国	140,713	129,634	138,837	144,609	149,366
	ゆせんの里 本館 (旧四季のふるさと養老)	193,116	207,869	230,674	218,488	215,649
	養老公園	462,363	496,207	485,524	449,674	497,540
	小計	934,361	950,106	980,107	922,175	981,528
揖斐川町	揖斐高原貝月リゾート	32,672	32,988	24,933	30,583	51,187
	谷汲ゆり園	27,392	24,000	20,470	23,000	20,000
	谷汲緑地公園キャンプ場	34,000	13,840	15,489	-	-
	春日モリモリ村リフレッシュ館	56,206	58,715	59,187	60,186	61,525
	根尾川谷汲温泉	38,620	38,425	30,849	27,030	24,844
	道の駅夜叉ヶ池の里さかうち	106,889	103,279	103,509	107,871	110,661
	徳山会館	42,975	34,943	31,579	28,801	33,040
	揖斐川観光やな	80,000	91,550	91,500	-	-
	両界山横蔵寺	86,990	94,510	81,730	93,709	95,020
	いび川温泉藤橋の湯	137,043	135,555	135,769	130,138	132,236
	道の駅星のふる里ふじはし	367,608	403,296	401,409	397,059	400,539
	谷汲山華蔵寺	761,240	600,300	569,000	548,750	511,300
	夜叉ヶ池	12,400	10,800	13,250	13,000	13,000
	東海自然歩道	18,200	14,910	14,500	-	-
	徳山ダム	128,925	104,820	94,737	86,403	94,508
	藤橋城	10,794	14,699	9,057	-	-
	水と森の学習館	14,716	9,987	11,897	7,895	-
	月夜谷ふれあいの里	10,249	12,164	12,246	10,323	15,620
	久瀬温泉露天風呂白龍の湯	26,871	28,774	30,024	30,028	28,985
	道の駅夢さんさん谷汲	25,611	21,800	25,776	20,049	21,563
	国見岳スキー場	10,000	11,100	8,018	-	-
	谷汲温泉満願の湯	11,897	12,006	7,465	-	-
小計	2,041,298	1,872,461	1,792,394	1,614,825	1,614,028	
池田町	池田の森	59,000	59,200	55,900	-	-
	霞間ヶ溪公園	83,760	84,465	68,655	31,865	58,895
	大津谷公園	118,270	119,375	109,970	109,050	100,910
	池田温泉本館	212,167	214,180	196,887	202,889	201,775
	池田温泉新館	322,117	316,519	330,434	328,729	315,407
	道の駅池田温泉	229,500	267,900	258,400	293,600	326,200
小計	1,024,814	1,061,639	1,020,246	966,133	1,003,187	
養老線沿線市町計		20,090,435	19,818,908	20,084,036	19,260,619	27,591,513

(資料; 岐阜県観光入込客数調査 (平成 24~27 年)、統計から見た桑名市 (平成 23~27 年度))

※神戸町は掲載施設なし、各年の年間利用者数は 1~12 月の合計値、小計及び養老線沿線市町計は表に記載した施設又はイベントの利用者数より算出、H27 年のナガシマリゾートは三井アウトレットパーク利用者を含む

図 2-27 観光施設の立地状況 (1/2)

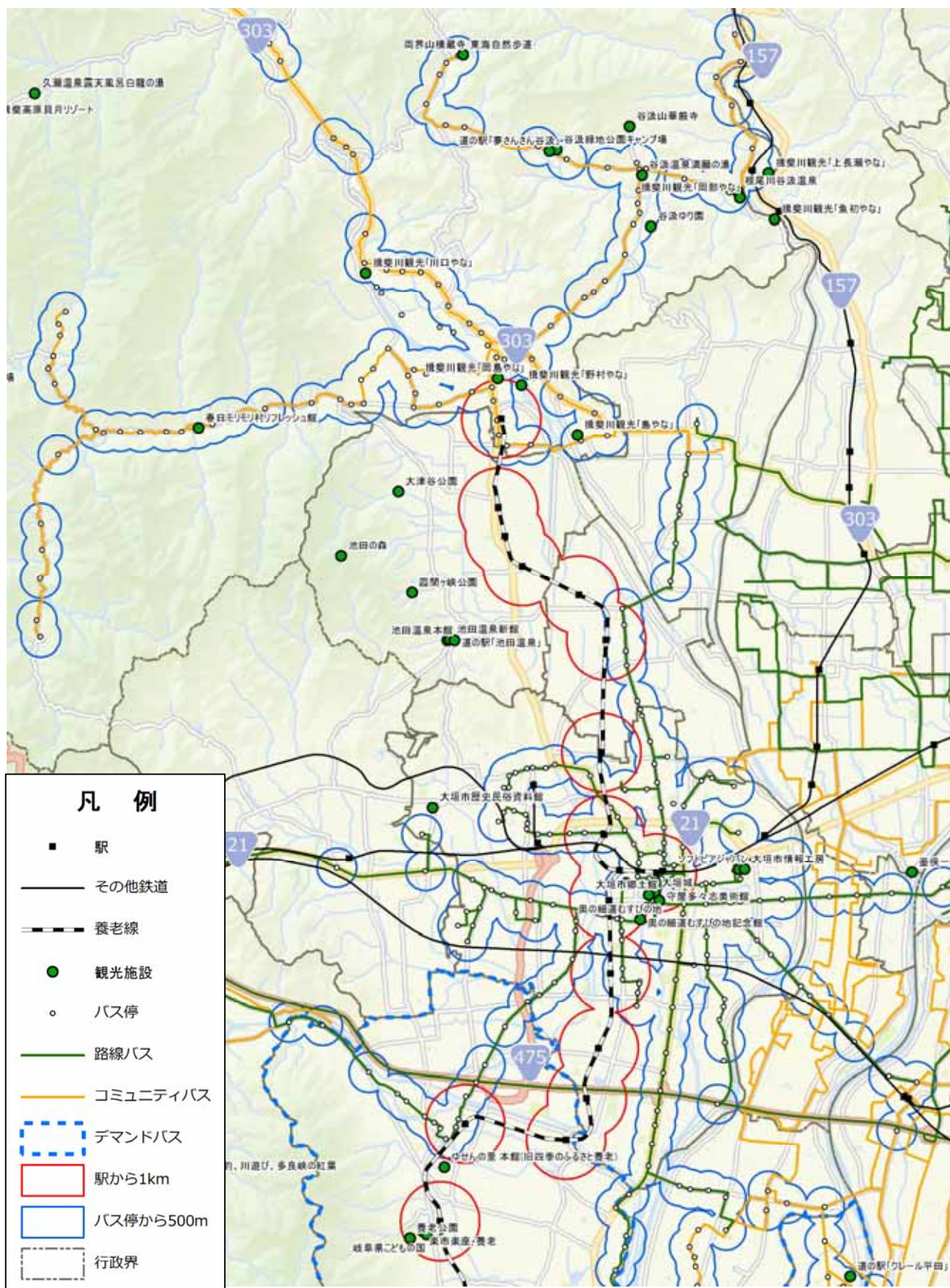

(資料;国土数値情報)

図 2-28 観光施設の立地状況 (2/2)

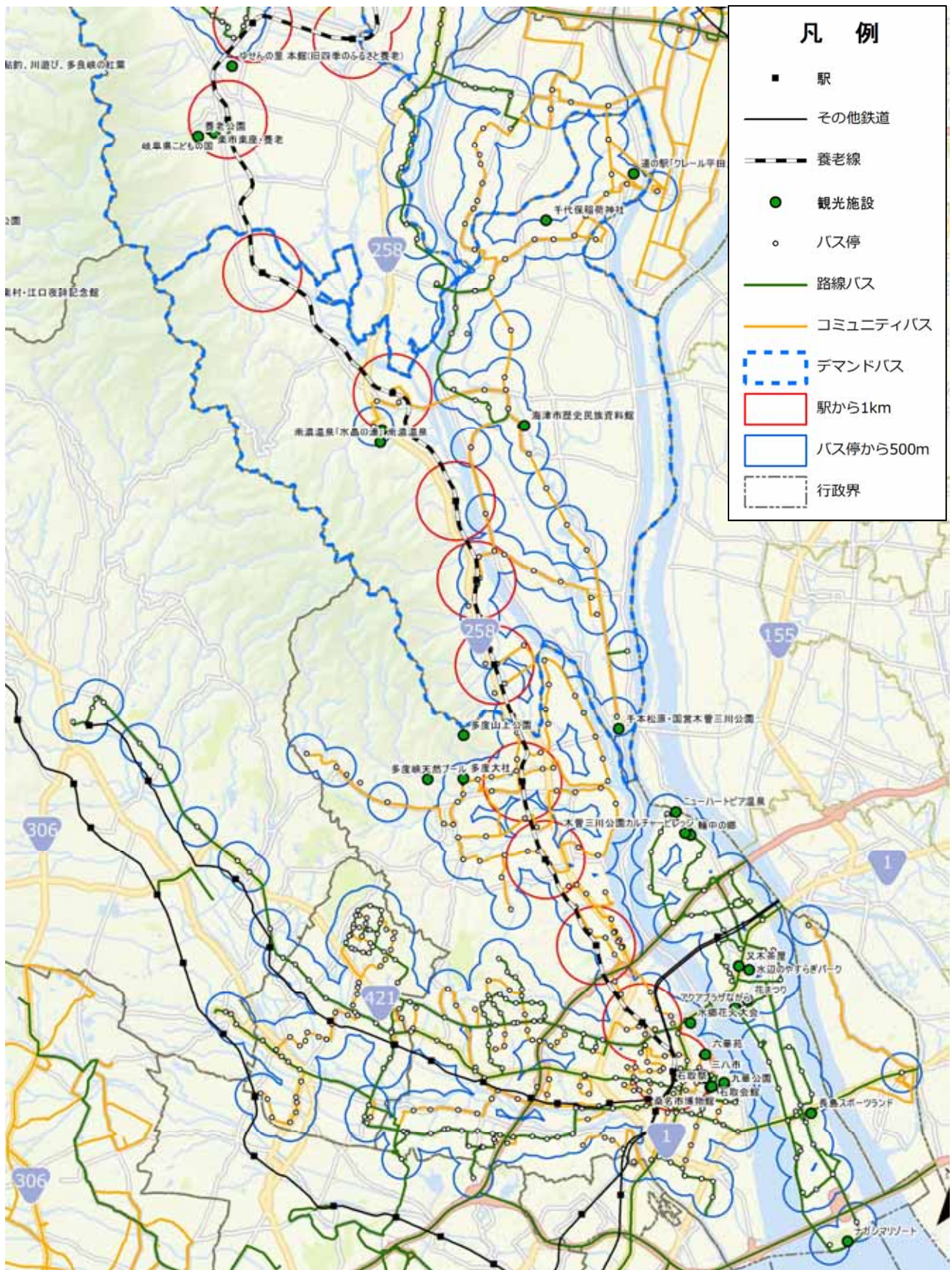

(資料;国土数値情報)

図 2-29 公共施設の立地状況 (1/2)

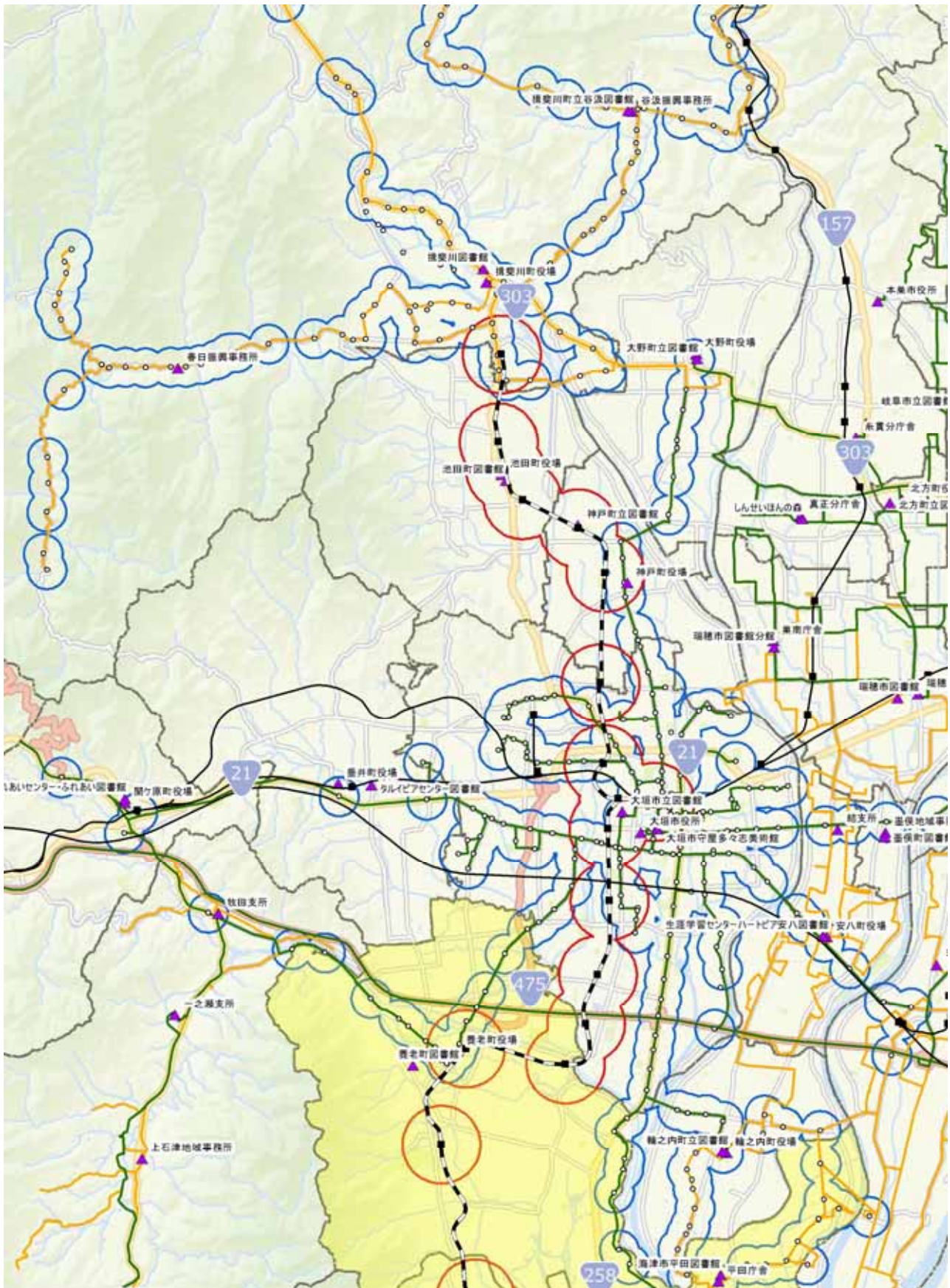

(資料;国土数値情報)

図 2-30 公共施設の立地状況 (2/2)

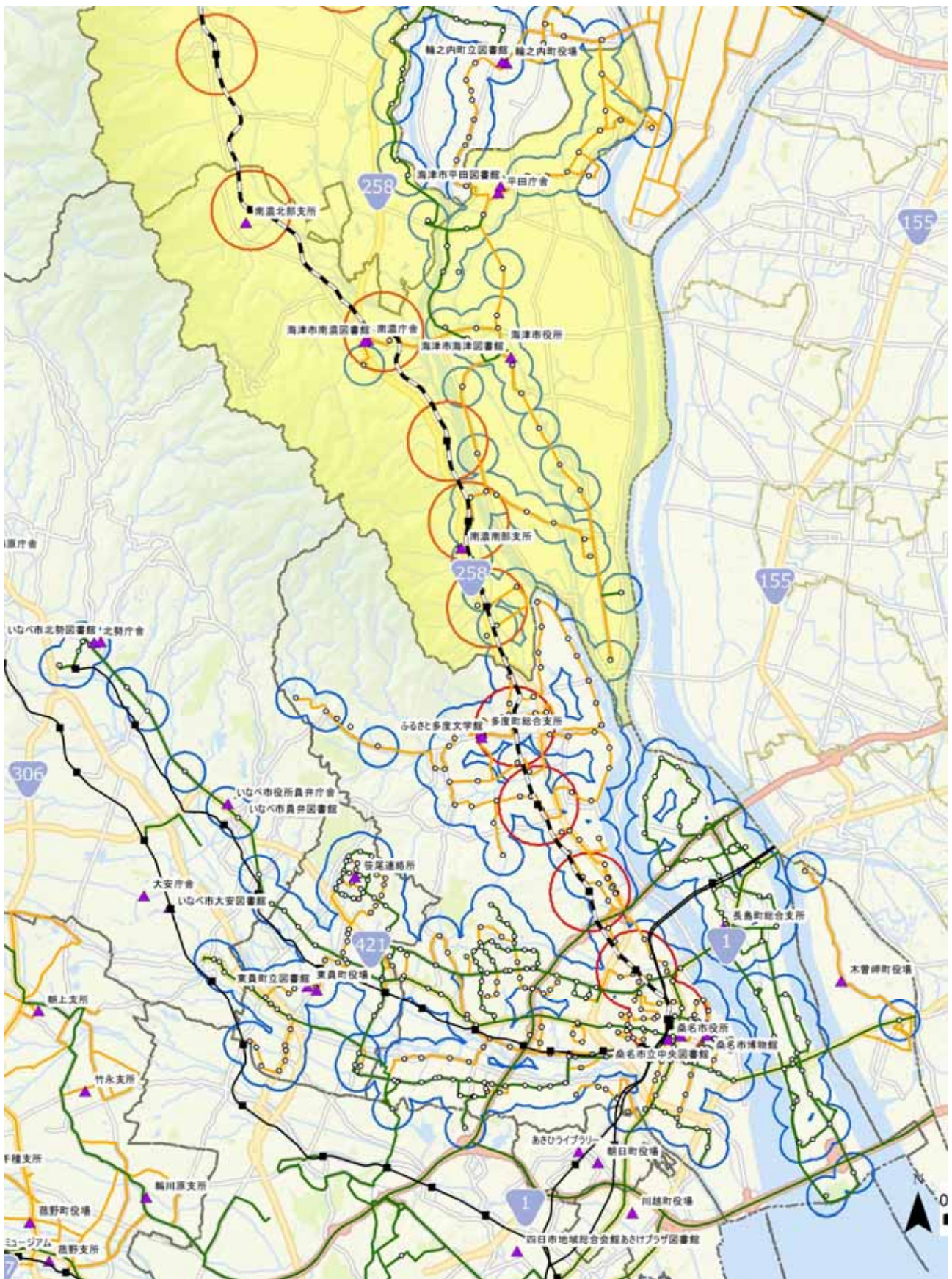

(資料;国土数値情報)

図 2-31 病院の立地状況 (1/2)

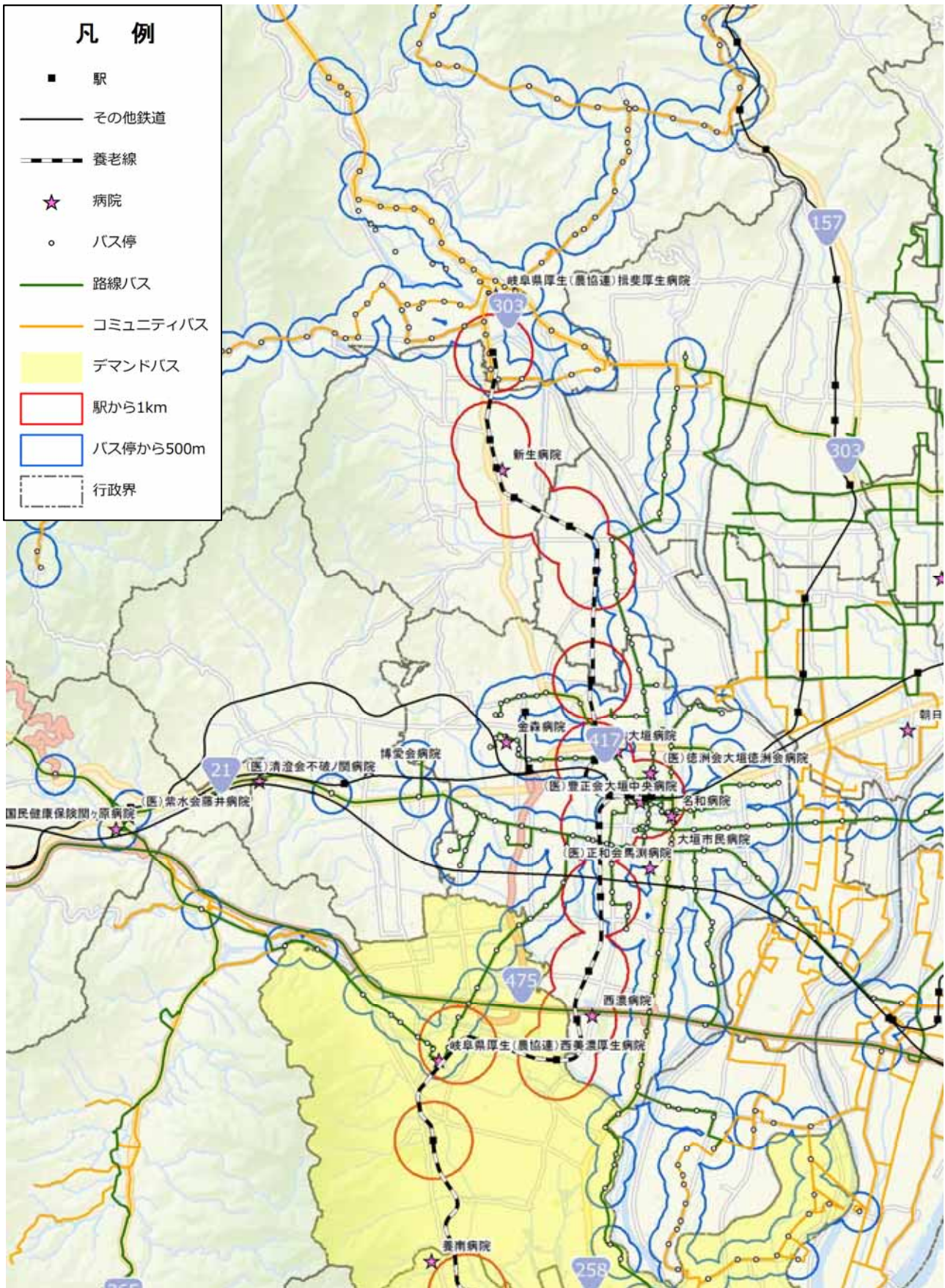

(資料;国土数値情報)

図 2-32 病院の立地状況 (2/2)

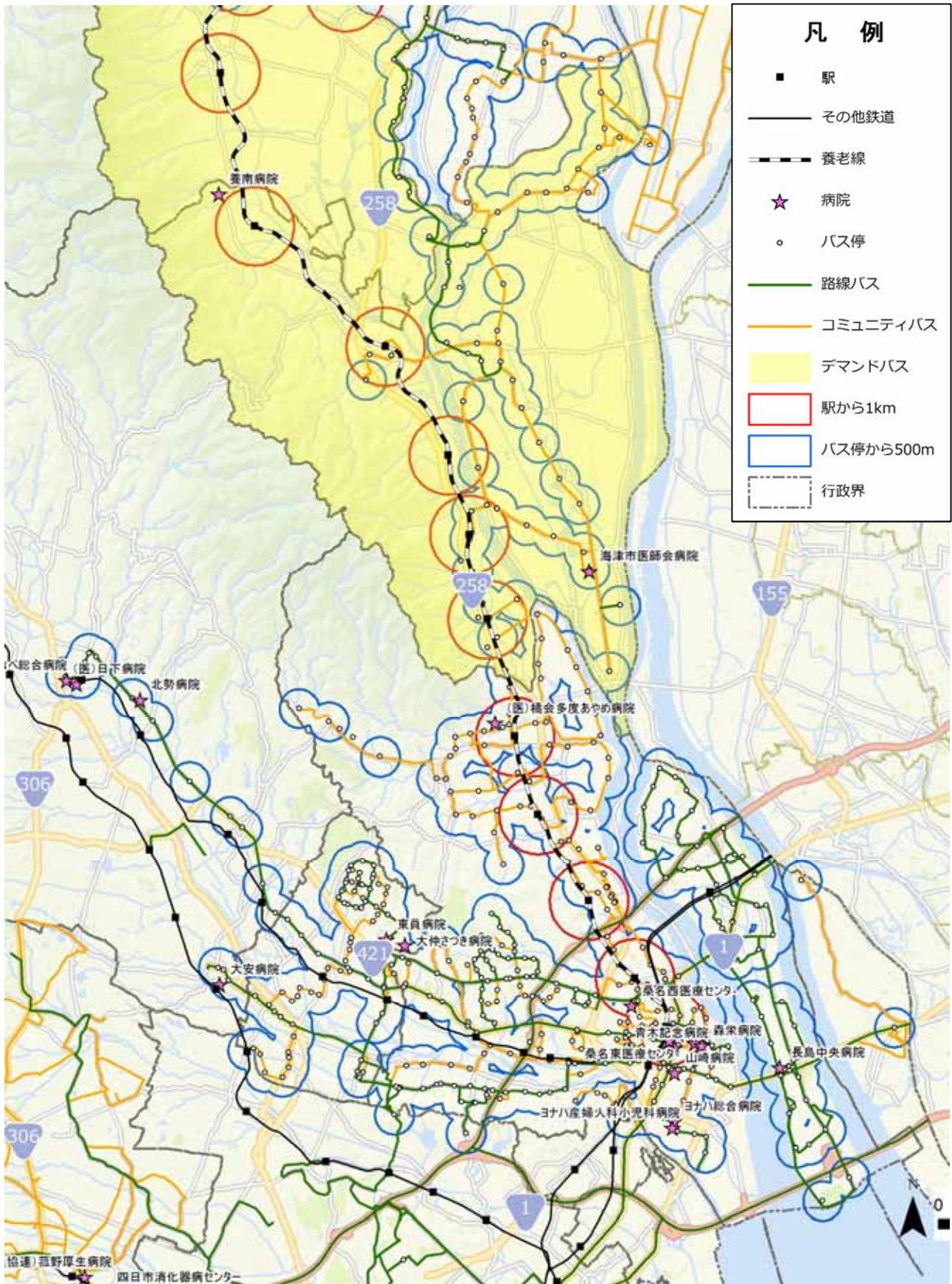

(資料;国土数値情報)